STRUS DEVELOPMENT

# KURPIOWSKA 10

## LOKAL A3 p.0-VIII

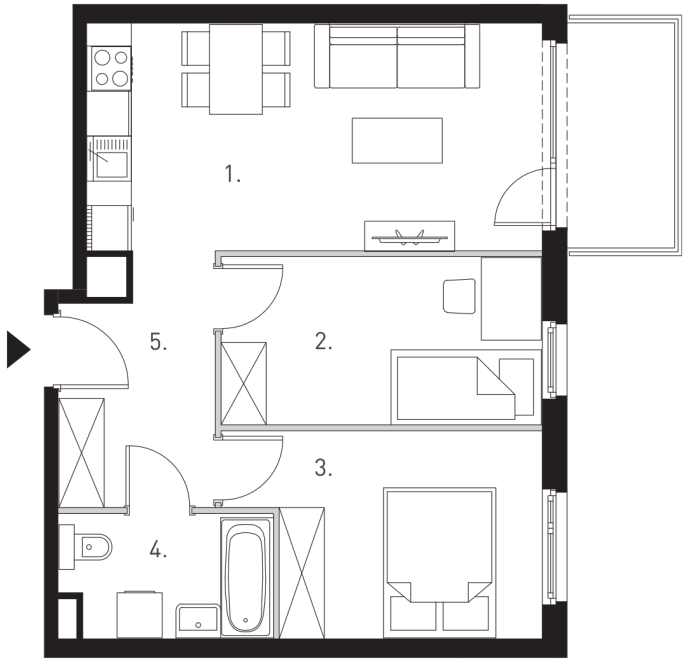


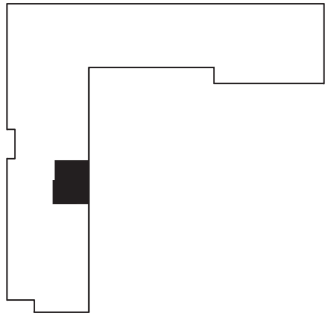

| | |
|---|---|
| PIĘTRO: | 0-VIII |
| POW. UŻYTKOWA | 48,58 $M^2$ |
| WG PN-ISO 9836:1997 | |
| POW. BALKONU | 4,29 $M^2$ |

RZUT MIESZKANIA

| | | |
|---|---|---|
| 1. | POKÓJ DZIENNY Z ANEKSEM | 18,13 $M^2$ |
| 2. | POKÓJ | 9,39 $M^2$ |
| 3. | POKÓJ | 10,28 $M^2$ |
| 4. | ŁAZIENKA | 4,45 $M^2$ |
| 5. | PRZEDPOKÓJ | 6,33 $M^2$ |

POW. POD ŚCIANAMI DZIAŁOWYMI: 1,09 $M^2$

NIE DOLICZAMY POWIERZCHNI POD ŚCIANAMI DO POW. UŻYTKOWEJ

ŚCIANKI DZIAŁOWE NADAJĄCE SIĘ DO DEMONTAŻU

ŚCIANY KONSTRUKCYJNE I SZACHTY INSTALACYJNE

SKALA 1:100 0 1 2 3 4M

N

PRZEDSTAWIONA ARANŻACJA LOKALU MIESZKALNEGO JEST POGLĄDOWA. KARTY KATALOGOWE SĄ SPORZĄDZANE NA PODSTAWIE PROJEKTU WYKONAWCZEGO. W TRAKCIE BUDOWY INFORMACJE ZAWARTE W KARCIE KATALOGOWEJ MOGĄ ULEC ZMIANIE, DOTYCZY TO UKŁADU I POWIERZCHNI POMIESZCZEŃ, ROZMIESZCZENIA ŚCIANEK DZIAŁOWYCH, LOKALIZACJI I ROZMIARÓW OKIEN. POWIERZCHNIA UŻYTKOWA LOKALU MIESZKALNEGO JEST WYKAZANA ZGODNIE Z ROZPORZĄDZENIEM MINISTRA ROZWOJU Z DNIA 11 WRZEŚNIA 2020R. W SPRAWIE SZCZEGÓŁOWEGO ZAKRESU I FORMY PROJEKTU BUDOWLANEGO ORAZ PO UWZGLĘDNIENIU TREŚCI POLSKIEJ NORMY PN-ISO 9836:2015-12. W POWIERZCHNI LOKALU NIE UWZGLĘDNIONO POWIERZCHNI POD ŚCIANKAMI DZIAŁOWYMI.

STRUS DEVELOPMENT SP. Z.O.O.
WWW.STRUSDEVELOPMENT.PL